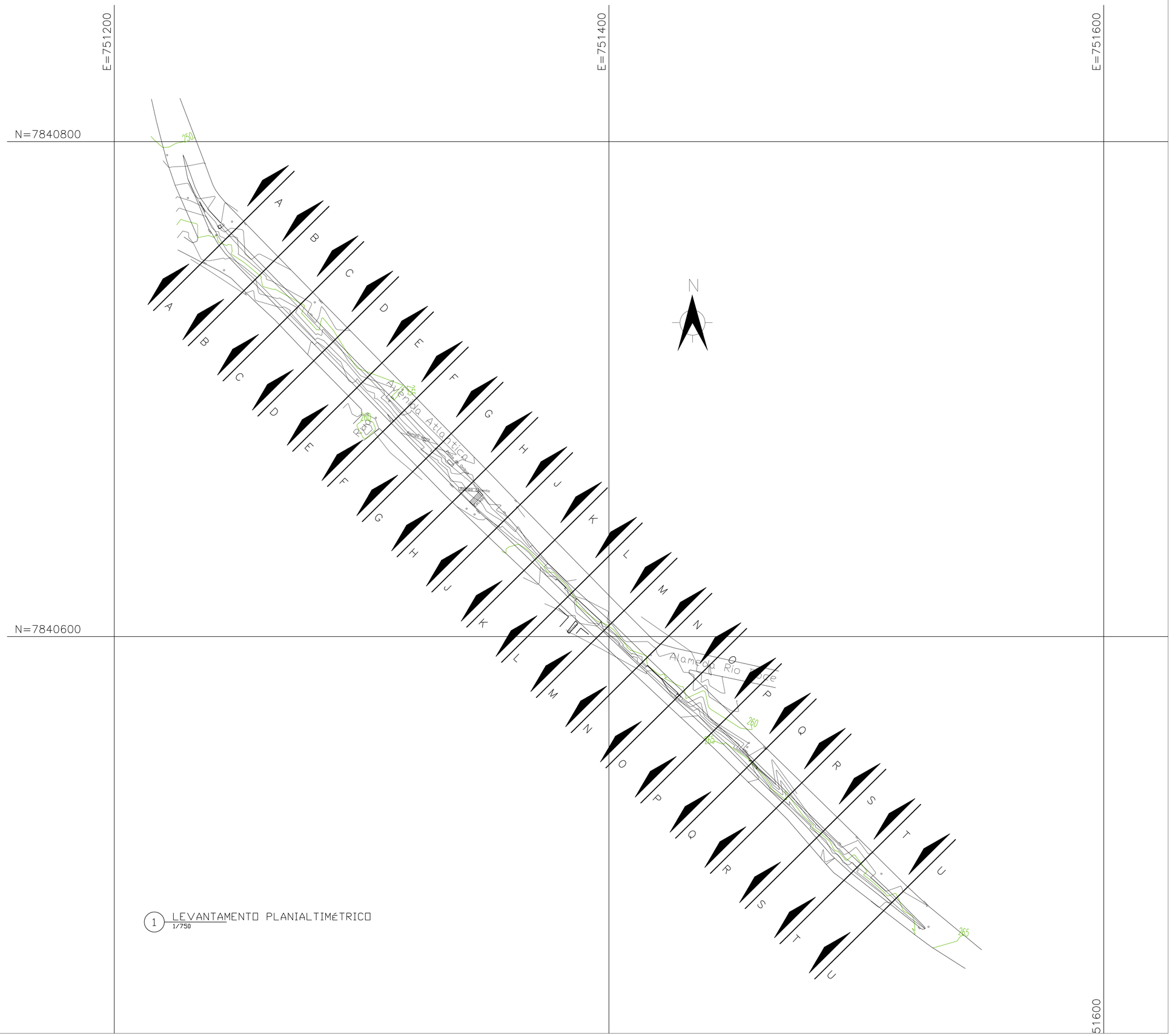

1 LEVANTAMENTO PLANIALTIMÉTRICO
1/750

REVISÕES		
DATA	ESPECIFICAÇÃO	ASS.

PREFEITURA MUNICIPAL DE CORONEL FABRICIANO–MG

SECRETARIA DE GOVERNANÇA DE PLANEJAMENTO MEIO AMBIENTE E HABITAÇÃO

SGPMH

SECRETÁRIO: DOUGLAS PRADO BARBOSA
ADMINISTRAÇÃO: SADI LUCCA

PROJETO:

RAFAEL FILIPE MENEZES ALVARENGA
TNS / ENGENHEIRO CIVIL
CREA–MG 379867/D

PROJETO:
REVITALIZAÇÃO DA AV. ATLÂNTICA

LOCALIZAÇÃO:
AVENIDA ATLÂNTICA, SN, CORONEL FABRICIANO, CEP 35171 – 212

LEVANTAMENTO PLANIALTIMÉTRICO

ESCALA: INDICADA	PROJETO:	VISTO:	PRANCHA:
DESENHO: RAFAEL	DATA: 04/2025	DATA:	1/3

A1